

Mode Master Pro

User Manual 1.0

Mode IN

製品紹介・動作環境について	2～3
ログインと起動画面について	4
ホーム画面について	5
初期設定について	6～9
データ入力機能について	10～13
運営管理について	14～17
設定分析について	
— 当日結果確認画面について	18
— コイン単価・出玉率設定画面について	19
— 機種別稼働予測について	20
— 全台設定入力について	21～24
— 各列設定入力について	25
— 機種別シミュレーションについて	26
— 保存・設定表作成 -完了- 画面について	27
入替え予約について	28～29
ライブラリについて	30

■ Mode Master Pro とは

パチスロ設定シミュレーションソフト“Mode Master Pro（モードマスタープロ）”をご利用いただき、誠にありがとうございます。

Mode Master Pro は、メイドインサービスが30年間培ってきた設定調整のノウハウを集結させ、設定調整業務を「誰でも」「簡単に」より「スピーディ」にそして「低コスト」を実現したパチスロ専用の新しい設定シミュレーションソフトです。

■ Southern Cross との比較

弊社商品としまして2007年より、設定シミュレーションソフト“Southern Cross（サザンクロス）”を販売させていただいております。12年の時を経て販売開始となる“Mode Master Pro”との比較について記載致します。

	Southern Cross	Mode Master Pro
接続方法	Splashtop（遠隔操作）	Internet Explorer 10以降
定価	100,000	70,000
操作端末	△（Splashtop搭載PCのみ）	◎（ID・PASS管理で複数端末）
設定分析ナビゲーション	非搭載	搭載
設定ワンポイント機能	非搭載	搭載
レイアウト表示機能	搭載	非搭載
運用サポート（遠隔操作）	搭載	搭載
付属	なし	情報提供サイトアカウント （P-FAN DATA BANK）

■ Mode Master Pro 動作環境について

1. OS : Windows 10 (64bit) 以降
2. ブラウザ : Internet Explorer 11 以降

パチスロ設定シミュレーションソフト“Mode Master Pro (モードマスタープロ)”では上記の環境を推奨しています。

OSに関しては、Windows7に対応しておりますが、64bitオペレーションシステムが必要となります。こちらに関しては、文字のサイズ調整が必要となりますので、下記手順で変更をお願いします。

- ① スタートボタンからコントロールパネルを開く
- ② デスクトップのカスタマイズを選択
- ③ ディスプレイを選択
- ④ 下記画面が表示され、「小」を選択
- ⑤ ログオフ→ログインを実施

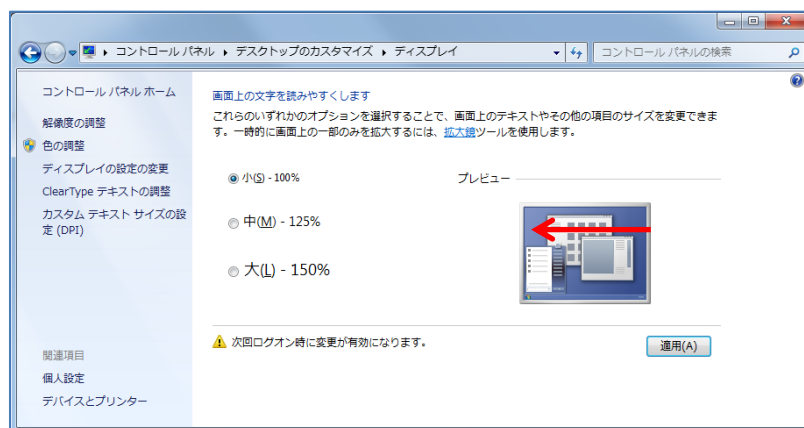

ログインと起動画面について

- プログラムの起動とログインについて説明します。
下記のURLからログイン画面を起動します。
推奨InternetExporer10以降

<https://www.as-system.org/asweb/login.aspx>

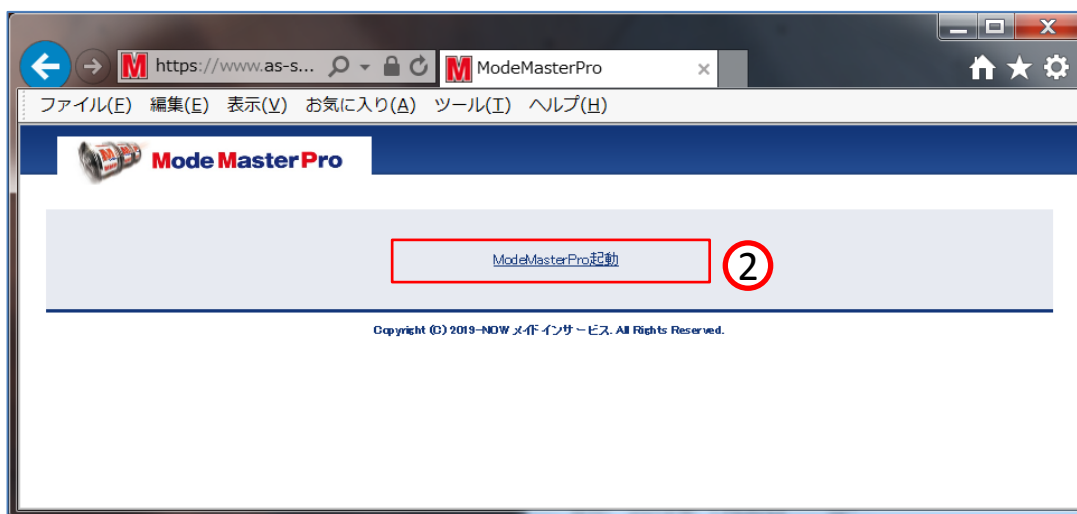

- ① 配布されたIDとパスワードを入力します。
- ② MMPを起動します。

ホーム画面について

- ホーム画面から様々な機能をご利用いただけます。

① 日付: 2019年 1月30日

② 店舗: 0213:デモ店舗

③ 設定分析 運営管理
データ入力 入替予約
ライブラリ 初期設定

④ 【MMP 会員様】 メンテナンスのお知らせ
2019/02/28 12:00から14:00の間サーバーメンテナンスを実施します。
メンテナンス実施時はアクセスができませんのでご了承ください。

⑤ 【連絡】
デモ店舗様
2019/03/01 の入れ 替え処理が完了しました。

- ① 日付の変更が可能です。

※過去の設定修正・未来分の設定作成時に変更しますが、原則として変更しないようにお願いします。

- ② 複数店舗の登録がされている場合変更が可能です。

同一店舗でも複数の貸枚数が存在する場合に切替ます。

- ③ 各種機能を選択します。

「設定計算」・・・翌日の設定シミュレーションを実施します。

「運営管理」・・・月間の店舗目標値(稼働・売上・粗利)入力を実施します

「データ入力」・・・当日のデータのインポートとデータ修正を実施します。

「入替予約」・・・入替の設定を実施します。

「ライブラリ」・・・様々なレポート出力画面です。サブウィンドが表示されます。

「初期設定」・・・設定分析に関するセッティングを実施します。

- ④ MMP会員様へのお知らせが表示されます。

- ⑤ ユーザー様だけのお知らせが表示されます。

初期設定について

- ホーム画面より「初期設定」を選択することで、設定分析に於ける様々な機能の設定をおこなうことができます。ここでは初期設定に実装されている機能について説明します。

- 1** 本日の設定 (Today's Settings): Includes checkboxes for 稼働(IN), 払出し(OUT), 差数(IN-OUT), 出玉率(OUT/IN), BB, RB, and ART.
- 2** 台情報表示(列設定の集計方法) (Machine Information Display (Column Setting Calculation Method)): Includes checkboxes for 平均値集計期間 and 平均値・設定情報期間, and a date range selector (2016/12/01 ~ 2017/12/26).
- 3** 設定回数を表示する (Display Setting Count): Includes a checkbox for 設定回数を表示する and a checkbox for 選択行を反転表示する.
- 4** 売上・粗利の表示形態の切替 (Switch Display Format of Sales and Gross Profit): Includes radio buttons for 総額 and 台当り.
- 5** 集計グループ表示日数 (Calculation Group Display Days): Includes a text box for 集計グループ表示日数 (3, 7, 31).
- 6** データ表示・集計共通設定 (Data Display/Calculation Common Settings): Includes a section for 出玉率の色分け表示 (Jackpot Rate Color Coding Display) with input boxes for 赤色表示 (100 % 以上) and 青色表示 (95 % 以下), and a checkbox for 有効稼働枚数 (5,000).
- 7** 台強調表示 (Machine Emphasis Display): Includes a button for 台強調表示.

- ① 「全台・各列設定入力」で表示する項目を選択します。
- ② 「各列設定入力」で表示する各項目の集計期間と表示する項目を選択します。
※集計期間の「任意期間」＝過去N日は右横に数値で設定します。
- ③ 「各列設定入力」の設定情報での設定回数の表示、選択した行の反転表示の有無を選択します。
- ④ 「運営管理設定」での粗利表示の形態を選択します。
- ⑤ 「設定分析-当日結果」で設定されたグループの集計期間を設定します。
- ⑥ 「全台・各列設定入力」で色分け表示される出玉率の範囲と有効稼働枚数を設定します。
- ⑦ 「台強調表示」の設定を行います。※次ページ参照

初期設定について

■ 前頁⑦の「台強調表示」機能について説明します。

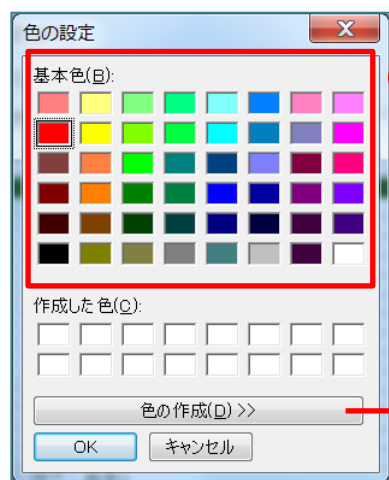
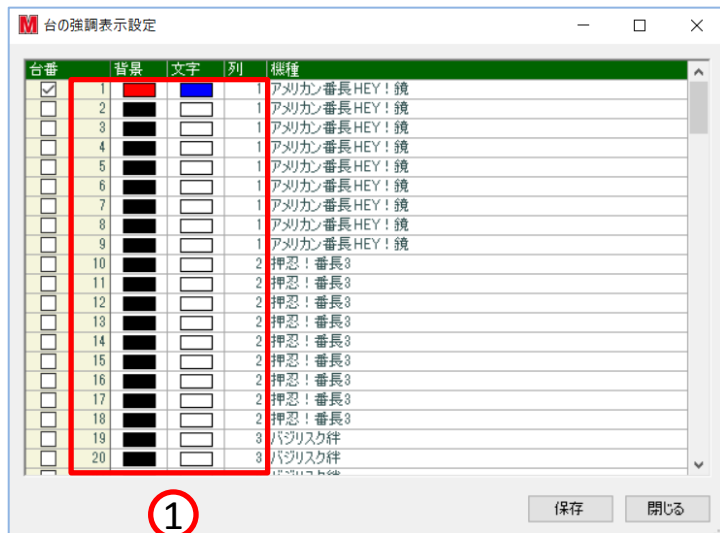

- ① 「全台・各列設定入力」で表示する台番の色合い(背景・文字)を変更します。
チェックした台番が変更の対象となります。※⑥参照
- ② 色の設定をおこないます。基本色を設定し、「OK」ボタンで決定します。
- ③ 基本色以外での色作成をおこないます。
- ④ 基本色の中から近い色を選択します。
- ⑤ 「配色パレット」から選択、あるいは「色合い、鮮やかさ、明るさ」「赤・緑・青」の数字調整を行います。色追加ボタンで④下部の「作成した色」に追加されます。

初期設定について

■ 前頁に続き、初期設定機能の「グラフ設定」について説明します。

初期設定

表示設定 グラフ設定 店舗情報

有効稼働枚数 20000

列集計の期間 過去1ヶ月 30

機種集計の期間 過去1ヶ月 30

各台集計の期間 過去1ヶ月 30

OK キャンセル

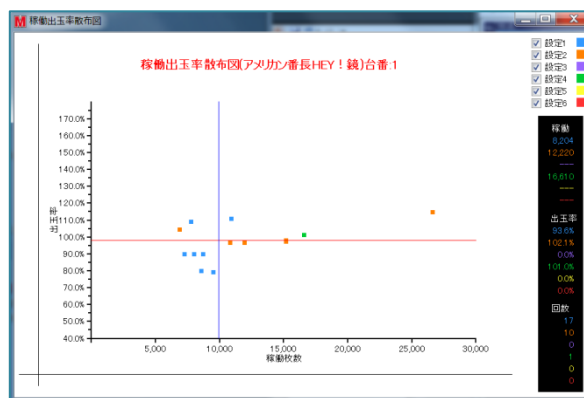

① 「各列設定入力」で表示される散布図(②)の表示する有効稼働枚数と期間選択を行います。

初期設定について

■ 前頁に続き、初期設定機能の「店舗情報」について説明します。

- ① 営業形態の情報を入力します。 ※変更がある場合のみ使用して下さい。
最高稼働枚数＝機種別・個台での稼働枚数の最大値。③の計算にも影響します。
- ② 店舗全体のコイン単価を計算する日数(過去N日)を入力します。
- ③ 機種別の稼働予測に応じた各設定の稼働計算する際の比率を設定します。
各設定比率を100%にすると稼働予測の数値がそのまま各台に振り分けられます。
稼働予測10,000枚で設定⑥を200%した場合、設定⑥の台の稼働が20,000枚となり、以降高設定の方から残りの総稼働枚数より比率で振り分けていきます。
※設定①の比率は100%に固定し、設定が大きくなる毎に設定する数値も大きくして下さい
※機種別稼働予測に比例しての計算になりますのでバランスを見て設定して下さい
- ④ アラート機能設定です。有効にすると「設定分析-当日の結果」に表示されます。
期間・・・期間を設定します。
連続・・・設定した期間中に連続して発生したものだけを抽出する設定です。
差枚数・出玉率・・・検出する値を設定します。
※差枚数と出玉率両方にチェックを入れると「N枚かつM%」となり両条件を満たしたものを
抽出します。「N枚もしくはM%」の抽出条件となりませんのでご注意ください。
抽出件数下限値・・・同一台で設定した抽出条件を満たしたものが表示される有効件数となります。
2と設定した場合、2件以上抽出されなければ表示されません。
- ⑤ 設定表作成に使用するテンプレートファイルと保存フォルダを指定します。
※指定していない場合はエラーとなります。
- ⑥ 未記入・未設定の設定表のテンプレートファイルをダウンロードします。

データ入力機能について

- ホーム画面より「データ入力」を選択することで、データインポート、編集をおこなうことができます。ここでは、各ボタンとその機能について説明します。

- ① フォルダ : インポート用稼働データファイルの参照先を指定します。
※右側の「...」を選択すると、フォルダ参照をおこないます。
- ② 拡張子 : インポート用稼働データファイルの拡張子を指定します。
- ③ ファイルチェック : ①で指定したフォルダ内の最新情報を読み取ります。
- ④ 取込設定 : データインポートの詳細な設定をおこないます。※次ページ参照
- ⑤ テスト : ④で設定した内容の、インポートテストをおこないます。
- ⑥ 取込実行 : インポート用稼働データファイルの取り込みをおこないます。
- ⑦ 編集 : 保存された稼働データの編集をおこないます。※次ページ参照

<インポート可能なデータ一覧>

台番、IN、OUT、差枚、BB回数、RB回数、売上、粗利、最終ゲーム数、MY、M◆、再プレー、ART回数

データ入力機能について

■ データ入力機能に実装されている「取込設定」について説明します。

- ① 日付(ファイル名) : 日付を判別する為の設定をおこないます。
日付をファイル名で判別する場合は、日付フォーマットの欄に、「(¥d¥d)(¥d¥d)(¥d¥d)」を定義してください。
その際は、ファイル名を「190301」というように、
年2桁、月2桁、日2桁に変更することで日付を判別します。
- ② 日付(行列指定) : インポート対象のファイル内に日付のデータが存在する場合は、
行、列を指定することで日付の判別をおこなうことができます。
※下図の場合・・・「行」→「1」「列」→「1」

	A	B	C	D	E	F	G	H
1	2019/3/1							
2	台番	IN	SA	BB	RB	台売り	台粗利	最終ゲーム
3	301	240	70	0	0	2000	1500	80
4	302	399	143	0	0	3000	2883	133
5	303	1,245	125	0	0	1000	2250	78
6	305	567	300	0	0	6000	6000	189
7	306	8,901	-1,046	0	6	20000	-14100	187

データ入力機能について

■ 前頁に続き、データ入力機能について説明します。

M ダイレクトイン設定

日付: ☒ ファイル名 日付フォーマット: 直接変換可能は空白
☐ 行列指定 行: (1~)
 列: (1~)

台番:

IN:

OUT:

差:

設定: ☐ 設定有無

売上:

粗利:

BB:

RB:

最終ゲーム:

MY:

M◇:

再プレー:

ART:

③

テスト 保存 閉じる

③ 列番号指定

：インポートをおこなう項目の列番号を指定します。**※下図参照**
 A列を「1」として、B列が「2」、C列が「3」といったように、
 番号で指定することで「台番」に対して何列目のデータを
 対象とするかを判別します。

	「1」	「2」	「3」						
	A	B	C	D	E	F	G	H	
1	2019/3/1								
2	台番	IN	SA	BB	RB	台売り	台粗利	最終ゲーム	
3	301	240	70	0	0	2000	1500	80	
4	302	399	143	0	0	3000	2883	133	
5	303	1,245	125	0	0	1000	2250	78	
6	305	567	300	0	0	6000	6000	189	
7	306	8,901	-1,046	0	6	20000	-14100	187	

<CSVファイル>

※編集後はウィンドウ右下の「保存」おこなって下さい。

データ入力機能について

■ データ入力機能に実装されている「編集」機能について説明します。

台番	機種	SET	MAK	IN	OUT	売上	粗利	BB	RB	最終G	MY	M◇	再プレイ	ART
1	アメリカン番長HEY	2		6884	7190	24000	-5961	15	75	20	0	0	0	0
2	アメリカン番長HEY	1		2200	1700	11000	9878	0	76	5	0	0	0	0
3	アメリカン番長HEY	2		2831	3060	19000	15415	0	80	17	0	0	0	0
4	アメリカン番長HEY	2		4915	4135	17000	15598	0	84	14	0	0	0	0
5	アメリカン番長HEY	2		2000	1506	11000	9878	0	76	4	0	0	0	0
6	アメリカン番長HEY	2		6486	5635	24000	17010	5	75	1	0	0	0	0
7	アメリカン番長HEY	2		1900	1406	11000	9878	0	76	6	0	0	0	0
8	アメリカン番長HEY	2		2966	2399	12000	11940	2	74	3	0	0	0	0
9	アメリカン番長HEY	2		19605	19713	20000	-2190	55	81	191	0	0	0	0
10	押忍！番長3	1		2082	2198	4000	-588	0	0	282	0	0	0	0
11	押忍！番長3	2		1856	1559	6000	2368	0	0	104	0	0	0	0
12	押忍！番長3	1		2055	1242	12000	12592	0	0	398	0	0	0	0
13	押忍！番長3	2		438	310	2000	2502	0	0	146	0	0	0	0
14	押忍！番長3	1		11241	13413	30000	-35887	0	9	76	0	0	0	0
15	押忍！番長3	1		9213	7559	43000	34100	0	0	920	0	0	0	0
16	押忍！番長3	1		1128	882	4000	4825	0	0	110	0	0	0	0
17	押忍！番長3	1		2058	1425	12000	12592	0	0	444	0	0	0	0
18	押忍！番長3	2		8977	7998	32000	18063	0	3	241	0	0	0	0
19	パジャスカ絆	2		22749	27591	45000	-82252	60	0	155	0	0	0	0
20	パジャスカ絆	1		7581	5801	26000	34613	17	0	34	0	0	0	0
21	パジャスカ絆	2		4899	3298	30000	31812	7	0	297	0	0	0	0
22	パジャスカ絆	1		7968	5415	50000	50951	14	0	62	0	0	0	0
23	パジャスカ絆	2		27993	31942	27000	-68080	78	0	58	0	0	0	0
24	パジャスカ絆	1		8922	6174	43000	53730	14	0	35	0	0	0	0
25	パジャスカ絆	2		4900	3300	30000	31812	7	0	295	0	0	0	0
26	パジャスカ絆	1		8229	6558	31000	31877	12	0	1	0	0	0	0
27	パジャスカ絆	2		26847	30719	34000	-65878	79	0	109	0	0	0	0
28	ミリオングッド-神々	1		4791	6158	3000	-24220	0	0	160	0	0	0	0
29	ミリオングッド-神々	1		7413	11176	21000	-65360	0	0	111	0	0	0	0
30	ミリオングッド-神々	1		177	42	3000	2731	0	0	59	0	0	0	0
31	ミリオングッド-神々	1		1677	2621	2000	-16732	0	0	93	0	0	0	0
32	ミリオングッド-神々	1		155	39	3000	2731	0	0	58	0	0	0	0

こちらの画面では、インポート済み稼働データの編集をおこないます。

SET	: 設定を直接入力で編集します。
MAK	: 「再打ち」や記号をプルダウンから編集します。
IN	: 投入枚数を直接入力で編集します。
OUT	: 払出枚数を直接入力で編集します。
売上	: 売上の値を編集します。
粗利	: 粗利の値を直接入力で編集します。
BB	: BB回数を直接入力で編集します。
RB	: RB回数を直接入力で編集します。
最終G	: 最終ゲーム数を直接入力で編集します。
MY	: MYの値を直接入力で編集します。
M◇	: M◇の値を編集します。
再プレー	: 再プレーの値を直接入力で編集します。
ART	: ART回数を直接入力で編集します。

※編集後はウィンドウ左下の「保存」おこなって下さい。

運営管理について

- ホーム画面より「運営管理」を選択することで、店舗の目標値入力・進捗確認、入替・イベント情報の設定をおこなうことができます。
- ここでは運営管理に実装されている機能について説明します。

- ① 当月から前月・次月へ切り替えます。
- ② 上図④の情報を目標値と実績値に切り替えます。
- ③ 「目標値入力・修正リスト」「詳細リスト・日報」を表示します。 ※次ページ参照
- ④ 目標値や実績値をカレンダー形式で表示します。
また、入替、イベント情報、週間の実績も表示します。
- ⑤ 曜日別実績を表示します。
- ⑥ 店舗目標値と様々な実績を表示します。
- ⑦ 店休日を設定します。
上図④部分で店休日にしたい日を指定し
営業→店休に変更してください。

イベント	稼働	売上	粗利	%割	日付	稼働	売上	粗利	%割	日付	稼働	売上	粗利	%割	日付	稼働	売上	粗利	%割	日付	稼働	売上	粗利	%割
	9,000	3,645,000	900,000	24.7%	18日	6,000	2,250,000	375,000	16.7%	19日	6,000	2,250,000	375,000	16.7%	20日	6,000	2,250,000	375,000	16.7%	21日	6,000	2,250,000	375,000	16.7%
	8.3割					9.2割					9.2割				9.2割						9.2割			
	20.0%					17.1%					20.0%				16.7%						16.7%			
	8.8割					9.2割					9.2割				9.2割						9.2割			
	24.7%					16.7%					16.7%				16.7%						16.7%			
	8.3割					9.2割					9.2割				9.2割						9.2割			
	20.0%					17.1%					20.0%				16.7%						16.7%			
	8.8割					9.2割					9.2割				9.2割						9.2割			
	24.7%					16.7%					16.7%				16.7%						16.7%			
	8.3割					9.2割					9.2割				9.2割						9.2割			
	20.0%					17.1%					20.0%				16.7%						16.7%			
	8.8割					9.2割					9.2割				9.2割						9.2割			
	24.7%					16.7%					16.7%				16.7%						16.7%			
	8.3割					9.2割					9.2割				9.2割						9.2割			
	20.0%					17.1%					20.0%				16.7%						16.7%			
	8.8割					9.2割					9.2割				9.2割						9.2割			
	24.7%					16.7%					16.7%				16.7%						16.7%			
	8.3割					9.2割					9.2割				9.2割						9.2割			
	20.0%					17.1%					20.0%				16.7%						16.7%			
	8.8割					9.2割					9.2割				9.2割						9.2割			
	24.7%					16.7%					16.7%				16.7%						16.7%			
	8.3割					9.2割					9.2割				9.2割						9.2割			
	20.0%					17.1%					20.0%				16.7%						16.7%			
	8.8割					9.2割					9.2割				9.2割						9.2割			
	24.7%					16.7%					16.7%				16.7%						16.7%			
	8.3割					9.2割					9.2割				9.2割						9.2割			
	20.0%					17.1%					20.0%				16.7%						16.7%			
	8.8割					9.2割					9.2割				9.2割						9.2割			
	24.7%					16.7%					16.7%				16.7%						16.7%			
	8.3割					9.2割					9.2割				9.2割						9.2割			
	20.0%					17.1%					20.0%				16.7%						16.7%			
	8.8割					9.2割					9.2割				9.2割						9.2割			
	24.7%					16.7%					16.7%				16.7%						16.7%			
	8.3割					9.2割					9.2割				9.2割						9.2割			
	20.0%					17.1%					20.0%				16.7%						16.7%			
	8.8割					9.2割					9.2割				9.2割						9.2割			
	24.7%					16.7%					16.7%				16.7%						16.7%			
	8.3割					9.2割					9.2割				9.2割						9.2割			
	20.0%					17.1%					20.0%				16.7%						16.7%			
	8.8割					9.2割					9.2割				9.2割						9.2割			
	24.7%					16.7%					16.7%				16.7%						16.7%			
	8.3割					9.2割					9.2割				9.2割						9.2割			
	20.0%					17.1%					20.0%				16.7%						16.7%			
	8.8割					9.2割					9.2割				9.2割						9.2割			
	24.7%					16.7%					16.7%				16.7%						16.7%			
	8.3割					9.2割					9.2割				9.2割						9.2割			
	20.0%					17.1%					20.0%				16.7%						16.7%			
	8.8割					9.2割					9.2割				9.2割						9.2割			
	24.7%					16.7%					16.7%				16.7%						16.7%			
	8.3割					9.2割					9.2割				9.2割						9.2割			
	20.0%					17.1%					20.0%				16.7%						16.7%			
	8.8割					9.2割					9.2割				9.2割						9.2割			
	24.7%					16.7%					16.7%				16.7%						16.7%			
	8.3割					9.2割					9.2割				9.2割						9.2割			
	20.0%					17.1%					20.0%				16.7%						16.7%			
	8.8割					9.2割					9.2割				9.2割						9.2割			
	24.7%					16.7%					16.7%				16.7%						16.7%			
	8.3割					9.2割					9.2割				9.2割						9.2割			
	20.0%					17.1%					20.0%				16.7%						16.7%			
	8.8割					9.2割					9.2割				9.2割						9.2割			
	24.7%					16.7%					16.7%				16.7%						16.7%			
	8.3割					9.2割					9.2割				9.2割						9.2割			
	20.0%					17.1%					20.0%				16.7%						16.7%			
	8.8割					9.2割					9.2割				9.2割						9.2割			
	24.7%					16.7%					16.7%				16.7%						16.7%			
	8.3割					9.2割					9.2割				9.2割						9.2割			
	20.0%					17.1%					20.0%				16.7%						16.7%			
	8.8割					9.2割					9.2割				9.2割						9.2割			
	24.7%					16.7%					16.7%				16.7%						16.7%			
	8.3割					9.2割					9.2割				9.2割						9.2割			
	20.0%					17.1%					20.0%				16.7%						16.7%			
	8.8割					9.2割					9.2割				9.2割						9.2割			
	24.7%					16.7%					16.7%				16.7%						16.7%			
	8.3割					9.2割					9.2割				9.2割						9.2割			
	20.0%					17.1%					20.0%				16.7%						16.7%			
	8.8割					9.2割					9.2割				9.2割						9.2割			
	24.7%					16.7%					16.7%				16.7%						16.7%			
	8.3割					9.2割					9.2割				9.2割						9.2割			
	20.0%					17.1%					20.0%				16.7%						16.7%			
	8.8割					9.2割					9.2割				9.2割						9.2割			
	24.7%					16.7%					16.7%				16.7%						16.7%			
	8.3割					9.2割					9.2割				9.2割						9.2割			
	20.0%					17.1%					20.0%				16.7%						16.7%			
	8.8割					9.2割					9.2割				9.2割						9.2割			
	24.7%					16.7%					16.7%				16.7%						16.7%			
	8.3割					9.2割					9.2割				9.2割						9.2割			
	20.0%					17.1%					20.0%				16.7%						16.7%			
	8.8割					9.2割					9.2割				9.2割						9.2割			
	24.7%					16.7%					16.7%				16.7%						16.7%			
	8.3割					9.2割					9.2割				9.2割						9.2割			
	20.0%					17.1%					20.0%				16.7%						16.7%			
	8.8割					9.2割					9.2割				9.2割						9.2割			
	24.7%					16.7%					16.7%				16.7%						16.7%			
	8.3割					9.2割					9.2割				9.									

■ 前頁③の「目標入力・修正リスト」と「詳細リスト・日報」機能について説明します。

「目標入力・修正リスト」

月間の稼働・売上・粗利目標、想定コイン単価を入力する機能です。
台数は減台・増台時に直接入力することで変更します。

日付	曜日	台数	コ単	稼働目標	売上目標(全)	売上目標(台)	粗利目標(全)	粗利目標(台)	%	出玉率	粗利実績	粗利実績(台)	誤差額	誤差額(台)	イベント
2/1	金	150	250	6,500	2,437,500	16,250	375,000	2,500	15.98%	99.12%	519,910	3,466	+144,910	+966	
2/2	土	150	250	10,000	3,900,000	26,000	975,000	6,500	25.00%	97.73%					
2/3	日	150	250	10,000	3,900,000	26,000	975,000	6,500	25.00%	97.73%					
2/4	月	150	250	6,000	2,250,000	15,000	450,000	3,000	20.00%	98.50%					
2/5	火	150	250	7,000	2,625,000	17,500	450,000	3,000	17.14%	98.89%					
2/6	水	150	250	6,000	2,250,000	15,000	450,000	3,000	20.00%	98.50%					
2/7	木	150	230	8,000	2,760,000	18,400	150,000	1,000	5.43%	100.46%					7のつく日
2/8	金	150	250	6,000	2,250,000	15,000	450,000	3,000	20.00%	98.50%					チラシ
2/9	土	150	270	9,000	3,645,000	24,300	900,000	6,000	24.69%	97.68%					
2/10	日	150	270	10,000	4,050,000	27,000	900,000	6,000	22.22%	98.05%					
2/11	月	150	270	9,000	3,645,000	24,300	900,000	6,000	24.69%	97.68%					
2/12	火	150	250	6,000	2,250,000	15,000	375,000	2,500	16.67%	98.96%					
2/13	水	150	250	6,000	2,250,000	15,000	375,000	2,500	16.67%	98.96%					
2/14	木	150	250	6,000	2,250,000	15,000	375,000	2,500	16.67%	98.96%					
2/15	金	150	250	6,000	2,250,000	15,000	375,000	2,500	16.67%	98.96%					年金支給日
2/16	土	150	260	8,500	3,315,000	22,100	900,000	6,000	27.15%	97.42%					
2/17	日	150	240	14,000	5,040,000	33,600	-800,000	-2,000	-5.95%	101.99%					7のつく日 精算日
2/18	月	150	250	6,000	2,250,000	15,000	375,000	2,500	16.67%	98.96%					
2/19	火	150	250	6,000	2,250,000	15,000	375,000	2,500	16.67%	98.96%					
2/20	水	150	250	6,000	2,250,000	15,000	375,000	2,500	16.67%	98.96%					
2/21	木	150	250	6,000	2,250,000	15,000	375,000	2,500	16.67%	98.96%					
2/22	金	150	250	6,000	2,250,000	15,000	450,000	3,000	20.00%	98.50%					
2/23	土	150	270	5,350	4,050,000	27,000	975,000	6,500	24.07%	95.84%					
2/24	日	150	260	9,000	3,510,000	23,400	975,000	6,500	27.68%	97.33%					
2/25	月	150	250	6,000	2,250,000	15,000	375,000	2,500	16.67%	98.96%					
2/26	火	150	250	6,000	2,250,000	15,000	375,000	2,500	16.67%	98.96%					
2/27	水	150	250	9,000	3,375,000	22,500	300,000	2,000	8.89%	100.03%					7のつく日
2/28	木	150	250	6,000	2,250,000	15,000	375,000	2,500	16.67%	98.96%					

合計・平均・実績	7,334	80,002,500	19,048	14,400,000	3,429	18.00%	98.73%	519,910	3,466	+144,910	+966
----------	-------	------------	--------	------------	-------	--------	--------	---------	-------	----------	------

計算値		月間目標値	
目標稼働	7,334	目標稼働	7,500
目標売上(総額/台当り)	80,002,500 / 19,048	目標売上	80,002,500
目標粗利(総額/台当り)	14,400,000 / 3,429	目標粗利	14,400,000
目標利益率	18.00%	目標利益率	18.00%
目標出玉率	98.73%	目標出玉率	98.75%

②

- ① 稼働・売上・粗利等を入力するエリアです。
売上、粗利に関しては総額・台あたりで入力する事が可能です。
- ② 目標値が表示されます。
>>ボタンで③に反映されます。
- ③ 月間目標値の入力を行ないます。
上記②の反映とは別に直接数値を入力する事も可能です。

■ 前々頁③の「目標入力・修正リスト」と「詳細リスト・日報」機能について説明します。

「詳細リスト・日報」

日毎の売上・粗利金額の差や粗利の進捗ペースを表示します。

M 詳細リスト・日報

日付	曜日	稼働目標	稼働実績	差	売上目標	売上実績	差	粗利目標	粗利実績	差	目標%	実績%	粗利ペース	日報
2/1	金	6,500		-134	2,437,500	2,527,128	89,628	375,000	519,910	144,910	15.4%	20.6%	+144,910	
2/2	土	10,000		-956	3,900,000	2,720,830	-1,179,170	975,000	336,951	-638,049	25.0%	12.4%	-493,139	
2/3	日	10,000		-1,429	3,900,000	3,722,000	-178,000	975,000	1,253,194	278,194	25.0%	33.7%	-214,945	
2/4	月	6,000		402	2,250,000	2,440,830	190,830	450,000	397,602	-52,398	20.0%	16.3%	-267,343	
2/5	火	7,000		-646	2,825,000	2,706,100	-118,900	450,000	644,383	194,383	17.1%	23.8%	-72,960	
2/6	水	6,000		343	2,250,000	2,424,000	174,000	450,000	495,223	45,223	20.0%	20.4%	-27,737	
2/7	木	8,000		839	2,760,000	2,836,500	76,500	150,000	97,507	-52,493	5.4%	3.4%	-80,230	
2/8	金	6,000		366	2,250,000	2,527,128	277,128	450,000	519,910	69,910	20.0%	20.6%	-10,320	
2/9	土	9,000		720	3,645,000	3,740,000	95,000	900,000	932,786	32,786	24.7%	24.9%	+22,466	
2/10	日	10,000		-1,141	4,050,000	3,059,000	-991,000	900,000	531,723	-368,277	22.2%	17.4%	-345,811	
2/11	月	9,000		95	3,645,000	3,449,000	-196,000	900,000	168,852	-731,148	24.7%	4.9%	-1,076,959	
2/12	火	6,000		354	2,250,000	2,706,100	456,100	375,000	644,383	269,383	16.7%	23.8%	-807,576	
2/13	水	6,000		343	2,250,000	2,424,000	174,000	375,000	495,223	120,223	16.7%	20.4%	-687,353	
2/14	木	6,000		499	2,250,000	2,665,000	415,000	375,000	496,576	121,576	16.7%	18.6%	-566,777	
2/15	金	6,000		366	2,250,000	2,527,128	277,128	375,000	519,910	144,910	16.7%	20.6%	-420,867	
2/16	土	8,500		578	3,315,000	3,892,000	577,000	900,000	659,349	-240,651	27.1%	16.9%	-661,518	
2/17	日	14,000		-654	5,040,000	3,405,000	-1,635,000	-300,000	-906,362	-606,362	-6.0%	-26.6%	-1,267,880	
2/18	月	6,000		402	2,250,000	2,440,830	190,830	375,000	397,602	22,602	16.7%	16.3%	-1,245,278	
2/19	火	6,000		354	2,250,000	2,706,100	456,100	375,000	644,383	269,383	16.7%	23.8%	-975,895	
2/20	水	6,000		343	2,250,000	2,424,000	174,000	375,000	495,223	120,223	16.7%	20.4%	-855,672	
2/21	木	6,000		499	2,250,000	2,665,000	415,000	375,000	496,576	121,576	16.7%	18.6%	-734,096	
2/22	金	6,000		366	2,250,000	2,527,128	277,128	450,000	519,910	69,910	20.0%	20.6%	-664,186	
2/23	土	5,350		3,452	4,050,000	3,453,000	-597,000	975,000	1,022,635	47,635	24.1%	29.6%	-616,551	
2/24	日	9,000		-949	3,510,000	3,099,000	-411,000	975,000	794,378	-180,622	27.8%	25.6%	-797,173	
2/25	月	6,000		402	2,250,000	2,440,830	190,830	375,000	397,602	22,602	16.7%	16.3%	-774,571	
2/26	火	6,000		354	2,250,000	2,706,100	456,100	375,000	644,383	269,383	16.7%	23.8%	-505,188	
2/27	水	9,000		-41	3,975,000	2,403,000	-972,000	300,000	106,941	-193,059	8.9%	4.5%	-698,247	
2/28	木	6,000		499	2,250,000	2,665,000	415,000	375,000	496,576	121,576	16.7%	18.6%	-576,671	
平均		7,334	7,535	+201	2,857,232	2,832,205	-25,027	514,286	493,690	-20,596	18.0%	17.4%	-576,671	
合計					80,002,500	79,301,732	-700,768	14,400,000	13,823,329	-576,671				
日報														
<div><div></div><div>保存</div></div>														
<div>2レポート</div>														

①

① 日報(コメント)を入力・保存する事が可能です。

② レポートを出力します。

②

運営管理について

■ 前頁に続き、運営管理機能について説明します。

M 運営管理

2019年02月【シミュレーション】

日付: 4日 5日 6日 7日 8日 9日 10日 11日 12日 13日 14日 15日 16日 17日 18日 19日 20日 21日 22日 23日 24日 25日 26日 27日 28日

イベント: 稼働 売上 粗利 %割

稼働: 6,000 7,000 6,000 7,000 6,000 9,000 10,000 9,000 6,000 6,000 6,000 6,000 6,000 6,000 6,000 6,000 6,000 6,000 6,000 6,000 6,000 6,000 6,000

売上: 2,250,000 2,625,000 2,250,000 2,760,000 2,250,000 3,645,000 4,050,000 3,750,000 2,250,000 2,250,000 2,250,000 2,250,000 2,250,000 2,250,000 2,250,000 2,250,000 2,250,000 2,250,000 2,250,000 2,250,000 2,250,000 2,250,000

粗利: 450,000 450,000 450,000 150,000 450,000 900,000 900,000 900,000 450,000 450,000 450,000 450,000 450,000 450,000 450,000 450,000 450,000 450,000 450,000 450,000 450,000 450,000

%割: 20.0% 8.8割 17.1% 9.1割 20.0% 8.8割 5.4% 10.4割 20.0% 8.8割 24.7% 8.3割 22.2% 8.6割 18.9% 8.9割 16.7% 9.2割 16.7% 9.2割 16.7% 9.2割 16.7% 9.2割

合計・平均: 8,833 3,412,500 775,000 8.5割 7,429 2,832,857 535,714 8.9割 7,929 3,000,000 428,571 9.4割 6,336 2,687,143 557,143 8.7割 6,750 2,531,250 356,250 9.5割

目標入力・修正リスト

詳細リスト・日報

曜日別集計

曜日	平均IN	平均売上	平均粗利	%
月曜	6,750	2,598,750	525,000	20.2%
火曜	6,250	2,343,750	393,750	16.8%
水曜	6,750	2,531,250	375,000	14.8%
木曜	6,500	2,377,500	318,750	13.4%
金曜	6,125	2,296,875	412,500	18.0%
土曜	8,213	3,727,500	937,500	25.2%
日曜	10,750	4,125,000	637,500	15.5%

営業: 営業日数: 28/28日 店休日数: 0/28日 入替回数: 0/0回

稼働: 目標稼働: 7,500 実績稼働: 7,535 差: 35

売上: 売上目標: 80,002,500 売上実績: 79,301,732

粗利: 粗利目標: 14,400,000 粗利実績: 13,823,329

粗利率: 目標: 18.0% 実績: 17.4%

月間実績: コイン単価: 2.51 コイン粗利: 0.44 台売上: 18,881 台粗利: 3,291

表示切替: 稼働/売上/粗利/利益率・営業割数 稼働/出玉率/売上/粗利

レポート 保存 閉じる

- ① 入替時に新台の台数と移動台の台数を表示します。
- ② カレンダー上の表示項目を切り替えます。
- ③ レポートを出力します。

Table showing detailed simulation data for February 2019, including daily sales, profit, and machine status.

Table showing detailed simulation data for February 2019, including daily sales, profit, and machine status.

当日結果確認画面について

■設定分析をおこなうと、下図のような画面が表示されます。ここでは当日結果確認画面の各機能について説明します。

Mode Master Pro 【0213:デモ店舗】 分析日:2019年02月28日(木)

ファイル(F)

本日:2019年02月28日(木)

明日:2019年3月1日(金)

設定1異常 差数異常 16件

3

1

5

2

4

2

① 目標と結果の確認

: 本日の目標値と本日の結果を比較します。
また、明日の営業内容と目標値が表示されます。
(目標値は運営管理設定にて登録します。)

② 本日の結果(詳細)

: 運営管理設定画面にてあらかじめ保存した稼動予測値を基に、
過去データから算出した稼動比率を機種ごとに振り分けた値で、
明日の稼動を予測します。

③ アラート検出

: あらかじめ初期設定にて登録した条件を基に、異常データを検
出し、アラートを表示します。

④ 設定分析手順ナビ

: MMPより新らしく搭載された機能となります。メイドインサービスが
推奨する設定分析手順をナビゲーションします。各ステップを選択
すると、対象となる画面へ移動することができます。
※手順ナビ2番の「月間進捗・翌日営業内容」については、運営管
理設定画面にて説明します。

⑤ 分析列(グループ)

: 分析列リストを選択すると、各列設定入力画面へジャンプします。

コイン単価・出玉率設定について

■コイン単価・出玉率設定画面では自店舗集計値、DB集計値、メーカー発表値などを参照し設定計算の指標となる基準値のセットアップをおこないます。

Mode Master Pro 【0213:デモ店舗】 分析日:2019年02月28日(木)

ファイル(F)

計算に使用するコイン単価及び設定別出玉率を機種別で選択します。

出玉率設定

コイン単価設定

No	機種	台数	開始日	日数	平均稼働	平均出玉率	均コイン単	計算用コイン単価・出玉率(明日の設定に使用する値)								
								設定1	設定2	設定3	設定4	設定5	設定6	コイン単価		
3	パジスクリ	9	17/07/10	599	11,829	101.25%	2.87	自店情報	自店情報	DB全体	DB全体	DB全体	DB全体	DB全体	DB全体	機種設定別値
4	ミリアンゴッド-神々の凱旋-	12	17/07/10	599	3,858	90.53%	5.54	自店情報	DB全体	DB全体	DB全体	DB全体	DB全体	DB全体	DB全体	機種設定別値
5	北斗の拳 転生の章	3	17/07/10	599	2,713	90.40%	4.18	自店情報	DB全体	DB全体	DB全体	DB全体	DB全体	DB全体	DB全体	機種設定別値
6	魔法少女まどか☆マギカ	3	17/07/10	599	5,773	88.20%	4.25	自店情報	自店情報	DB全体	DB全体	DB全体	DB全体	DB全体	DB全体	機種設定別値
7	モンスターハンター 月下雷鳴	3	17/07/10	599	3,665	94.44%	3.88	DB全体	DB全体	DB全体	DB全体	DB全体	DB全体	DB全体	DB全体	機種設定別値
8	パチスロ聖闘士星矢 海皇覚醒Special	6	17/07/10	599	6,856	81.15%	4.12	DB全体	DB全体	DB全体	機種マス	機種マス	機種マス	機種マス	機種マス	機種設定別値
9	ディスクアップ	6	17/07/10	599	6,467	100.66%	3.05	DB全体	DB全体			DB全体	DB全体	DB全体	DB全体	機種設定別値
10	プレミアムスパービンゴネオ	1	17/07/10	599	2,113	69.44%	6.00	DB全体	DB全体	DB全体	DB全体	DB全体	DB全体	DB全体	DB全体	機種設定別値
11	コードギアス 反逆のルルーシュR2 C.O.ver	1	17/07/10	599	412	82.69%	5.66	DB全体	DB全体	DB全体	DB全体	DB全体	DB全体	DB全体	DB全体	機種設定別値
12	G.I 優勝倶楽部	1	17/07/10	599	711	80.17%	5.16	自店情報	DB全体	DB全体	DB全体	DB全体	DB全体	DB全体	DB全体	機種設定別値
13	蒼天の拳〜朋友〜	1	17/07/10	599	4,373	75.69%	6.33	DB全体	機種マス	機種マス	機種マス	機種マス	機種マス	機種マス	機種マス	機種設定別値
14	回廊黙示録カイジ4	1	17/07/10	599	3,022	97.43%	1.32	DB全体	機種マス	機種マス	機種マス	機種マス	機種マス	機種マス	機種マス	機種設定別値
15	ダンジョンに会いに行きたいのは間違っていない	1	17/07/10	599	7,006	89.36%	1.86	DB全体	DB全体			DB全体	DB全体	DB全体	DB全体	機種設定別値
16	A-SLOTツインエンジェルBREAK	1	17/07/10	599	4,014	104.34%	1.99	DB全体	DB全体			DB全体	DB全体	DB全体	DB全体	機種設定別値
17	花の慶次〜天を穿つ戦槍〜剛戸 ver.	1	17/07/10	599	1,453	73.39%	1.15	機種マス	機種マス	機種マス	機種マス	機種マス	機種マス	機種マス	機種マス	機種任意設定値
18	スーパリーノXX	1	17/07/10	599	2,962	109.23%	2.81	DB全体	DB全体	機種マス	機種マス	機種マス	機種マス	機種マス	機種マス	機種設定別値
19	アナザーゴッドハーデス-冥王召喚-	1	17/07/10	599	1,157	75.43%	4.90	DB全体	DB全体	機種マス	機種マス	機種マス	機種マス	機種マス	機種マス	機種任意設定値
20	戦国[奏]女君[徳川]家康	1	17/07/10	599	3,778	101.00%	1.06	DB全体	DB全体	DB全体	DB全体	機種マス	機種マス	機種マス	機種マス	機種設定別値
合計																
平均								7,270	98.69%							

コイン単価 自店舗全体平均 自店舗機種平均 機種設定別値 機種任意設定値

出玉率 DB全体 自店情報 機種マス 任意入力

コイン単価再集計

画面左より設置中の「機種」とその「台数」「開始日」「日数」が表示され「平均稼働」「平均出玉率」「平均コイン単価」を期間指定で閲覧できます。※[3日間]と表示されている箇所をクリックすると[3日][7日][31日][今月]にて指定できます。

コイン単価選択

パジスクリ

自店舗集計結果

○ 自店舗全体平均 2.55

○ 機種平均 2.42

○ 任意機種平均 2.63

○ 設定無指定

<input type="checkbox"/> 設定1	2.95	3,066	<input checked="" type="checkbox"/> 設定1	2.90
<input type="checkbox"/> 設定2	2.48	476	<input checked="" type="checkbox"/> 設定2	2.60
<input type="checkbox"/> 設定3	2.39	2	<input checked="" type="checkbox"/> 設定3	2.30
<input type="checkbox"/> 設定4	1.34	203	<input checked="" type="checkbox"/> 設定4	2.00
<input type="checkbox"/> 設定5	0.73	1	<input checked="" type="checkbox"/> 設定5	1.60
<input type="checkbox"/> 設定6	0.71	20	<input checked="" type="checkbox"/> 設定6	1.20

DB全体集計結果

ボタンを押すと任意設定に切り替わります。

自G 他G

集計 5 + 1

設定1	3.22	226792
設定2	2.71	33807
設定3	2.85	217
設定4	1.75	5984
設定5	1.50	88
設定6	0.89	1220

設定 閉じる

計算用出玉率選択

パジスクリ

自店舗集計結果

<input type="checkbox"/> 設定1	96.87	8,868	3,064
<input type="checkbox"/> 設定2	98.28	11,334	476
<input type="checkbox"/> 設定3	100.48	11,498	2
<input type="checkbox"/> 設定4	107.72	19,413	203
<input type="checkbox"/> 設定5	123.60	24,585	1
<input type="checkbox"/> 設定6	120.91	20,442	20

DB全体の集計結果

<input type="checkbox"/> 設定1	97.24	14,569	446,145
<input type="checkbox"/> 設定2	98.35	18,790	136,589
<input type="checkbox"/> 設定3	100.89	14,154	1,519
<input type="checkbox"/> 設定4	106.11	21,905	21,754
<input type="checkbox"/> 設定5	111.37	21,379	444
<input type="checkbox"/> 設定6	118.52	25,842	4,874

機種マスの出玉率

任意入力

<input checked="" type="checkbox"/> 設定1	97.30
<input checked="" type="checkbox"/> 設定2	98.60
<input checked="" type="checkbox"/> 設定3	102.00
<input checked="" type="checkbox"/> 設定4	106.60
<input checked="" type="checkbox"/> 設定5	112.10
<input checked="" type="checkbox"/> 設定6	119.20

この機種の設定

出玉率 選択項目

設定1 97.30% 機種マス

設定2 98.60% 機種マス

設定3 102.00% 機種マス

設定4 106.60% 機種マス

設定5 112.10% 機種マス

設定6 119.20% 機種マス

設定 閉じる

チェックボックスで選択

<コイン単価選択画面>

クリックで反映

<計算用出玉率選択画面>

チェックボックスで選択

コイン単価選択・出玉率選択画面では「自店舗集計値」「DB全体の集計値」「任意選択」をおこなうことができます。6段階の設定ごとにサンプル数が表示されており、各項目の集計結果から設定ごとの集計値をチェックボックスにて選択し、画面右下の[設定]を選択します。※一度設定した内容は翌日により引き継がれます。(翌々日には引き継がれません。)

機種別稼働予測について

■機種別稼働予測画面では「①平均稼働」「②稼働比率1」「③稼働比率2」を参照し明日の稼働予測値を決定します。

Mode Master Pro【0213:デモ店舗】分析日:2019年02月28日(木)

ファイル(F)

店舗全体の稼働予測枚数: 10,000

No	機種	台数	増減	開始日	日数	出玉率	① ② ③			稼働予測
							平均稼働	稼働比率1	稼働比率2	
集計期間							7日間	7日間	7日間	
3日間							採用	採用	採用	決定
1	アメリカン番長HEY! 鏡	9		19/02/01	28		9,001	12,251		12,000
2	押忍! 番長3	9		17/04/03	697		6,015	8,187		7,500
3	パジリスカ絆	9		14/01/28	1,058		10,982	14,946		22,000
4	ミリオンゴッド-神々の凱旋-	12		15/04/16	1,415		4,781	6,507		5,671
5	北斗の拳 転生の章	3		13/09/01	2,007	97.5%	3,668	4,992		10,000
6	魔法少女まどか☆マギカ	3		13/12/17	1,900	90.0%	8,785	11,957		12,000
7	モンスターハンター 月下雷鳴	3		14/03/18	1,809	88.9%	4,194	5,708		25,000
8	パチスロ聖闘士星矢 海皇覚醒	6		19/02/01	28	85.5%	8,922	12,144		10,449
9	ディスクアップ	6		19/02/01	28	103.2%	9,782	13,313		11,603
10	プレミアムスーパージンゴネオ	1		17/11/20	466	76.5%	2,367	3,221		2,808
11	コードギアス 反逆のルルーシュ	1		18/01/09	416	61.8%	455	619		540
12	G I 優勝倶楽部	1		17/04/03	697	94.7%	4,828	6,571		6,917
13	蒼天の拳〜朋友〜	1		19/02/01	28	75.9%	4,771	6,493		5,659
14	回胴黙示録カイジ4	1		19/02/01	28	104.2%	3,942	5,366		4,676
15	ダンジョンに会いを求めるの	1		19/02/01	28	87.2%	7,849	10,682		9,310
16	A-SLOTツインエンジェルBRE	1		19/02/01	28	94.2%	2,897	3,942		3,436
17	花の慶次〜天を穿つ戦槍〜	1		19/02/01	28	73.2%	1,592	2,167		1,888
18	スーパーノXX	1		19/02/01	28	97.8%	3,714	5,054		4,574
19	コナミ ぱちんこ ぱちんこ	1		19/02/01	28	75.0%	1,095	1,701		1,500
合 計		150				98.1%	7,347	10,000		10,000

※各種設定した項目を有効にするには必ず「決定」ボタンを押してから完了してください。

- ① 平均稼働から予測 : 過去の稼働データとその平均値から明日の稼働を予測します。
[7日間]というボタンをクリックすると期間を指定できます。
- ② 稼働比率1から予測 : 運営管理設定画面にてあらかじめ保存した稼働予測値を基に、過去データから算出した稼働比率を機種ごとに振り分けた値で、明日の稼働を予測します。
- ③ 稼働比率2から予測 : デフォルトは空白となっておりますが、**右クリック⇒[再計算]**を選択することで稼働比率1の値を引用し、任意に変更が可能となっております。※機種別稼働予測を任意に変更した際、店舗全体の稼働予測は変動せず、その他の機種の稼働予測値が上下します。

①②③を参照し、採用する数値を選択します。決定する場合は、採用する項目の[採用]を選択し、「稼働予測」の[決定]にて完了します。

全台設定入力について

■ ここでは、「全台設定入力」の機能について説明します。

Mode Master Pro 【2023:デモ店】 分析日:2019年02月28日(木)

ファイル(E)

1

No	台名	機種	本日										明日		過去	2/27(水)		2/28(木)	
			稼働	差込	出玉率	BB	RB	最マ	設定	記号	設定	記号	稼働	出玉率		設定	記号		
1	アリアン 番長HEY! 鏡(9)	アリアン 番長H	6,894	-236	104.23%	15	75	20	2			2		A	アリアン 番長H	26,648	114.60%	2	2
2	アリアン 番長H	アリアン 番長H	2,200	500	77.27%	0	76	5	2			4	*	B	アリアン 番長H	18,302	104.70%	2	2
3	アリアン 番長H	アリアン 番長H	3,831	771	79.87%	0	80	17	2			6	*	C	アリアン 番長H	19,911	105.50%	2	2
4	アリアン 番長H	アリアン 番長H	4,915	780	84.13%	0	84	14	2			2		D	アリアン 番長H	17,452	98.21%	2	2
5	アリアン 番長H	アリアン 番長H	2,000	494	75.30%	0	76	4	2			2		E	アリアン 番長H	25,091	115.01%	2	2
6	アリアン 番長H	アリアン 番長H	6,466	951	86.80%	5	75	1	2			2		F	アリアン 番長H	7,960	91.02%	2	2
7	アリアン 番長H	アリアン 番長H	1,900	494	74.00%	0	76	6	2			4	*	H	アリアン 番長H	25,762	109.63%	2	2
8	アリアン 番長H	アリアン 番長H	2,996	597	80.07%	2	74	3	2			4	*	M	アリアン 番長H	23,946	102.95%	2	2
9	アリアン 番長H	アリアン 番長H	16,605	-108	100.55%	55	81	191	2			2		L	アリアン 番長H	18,337	93.54%	2	2
10	アリアン 番長H	アリアン 番長H	2,082	-56	102.69%	0	0	282	1			5	*		アリアン 番長H	6,075	89.68%	2	1
11	アリアン 番長H	アリアン 番長H	1,656	97	94.14%	0	0	104	2			5	*		アリアン 番長H	1,971	61.34%	1	2
12	アリアン 番長H	アリアン 番長H	2,055	813	60.44%	0	0	388	1			2	*		アリアン 番長H	5,033	74.97%	1	1
13	アリアン 番長H	アリアン 番長H	438	128	70.70%	0	0	146	2			2			アリアン 番長H	18,843	110.02%	1	2
14	アリアン 番長H	アリアン 番長H	11,241	-2,172	119.32%	0	9	76	1			5	*		アリアン 番長H	12,180	113.95%	1	1
15	アリアン 番長H	アリアン 番長H	9,213	1,654	82.05%	0	0	920	1			5	*		アリアン 番長H	11,067	97.14%	2	1
16	アリアン 番長H	アリアン 番長H	1,128	246	78.19%	0	0	110	1			5	*		アリアン 番長H	9,720	117.38%	1	1
17	アリアン 番長H	アリアン 番長H	2,058	633	69.24%	0	0	444	1			2	*		アリアン 番長H	4,082	86.56%	1	1
18	アリアン 番長H	アリアン 番長H	8,677	879	90.10%	0	3	241	2			2			アリアン 番長H	2,190	72.97%	2	2
19	アリアン 番長H	アリアン 番長H	22,749	-4,842	121.20%	60	0	155	2			2		再	アリアン 番長H	11,960	109.44%	1	2
20	アリアン 番長H	アリアン 番長H	7,581	1,780	76.52%	17	0	34	1			2	*		アリアン 番長H	8,362	101.55%	2	1
21	アリアン 番長H	アリアン 番長H	4,899	1,601	67.32%	7	0	297	2			2		再	アリアン 番長H	13,894	124.13%	1	2
22	アリアン 番長H	アリアン 番長H	7,968	2,553	67.96%	14	0	62	1			2	*		アリアン 番長H	16,389	99.78%	2	1
23	アリアン 番長H	アリアン 番長H	27,993	-3,949	114.11%	78	0	58	2			6	*		アリアン 番長H	6,990	85.93%	1	2
24	アリアン 番長H	アリアン 番長H	8,922	2,748	69.20%	14	0	35	1			4	*		アリアン 番長H	11,694	94.61%	2	1
25	アリアン 番長H	アリアン 番長H	4,900	1,600	67.35%	7	0	295	2			2		再	アリアン 番長H	3,969	88.28%	1	2
26	アリアン 番長H	アリアン 番長H	8,229	1,571	80.91%	12	0	1	1			2	*		アリアン 番長H	8,594	83.89%	2	1
27	アリアン 番長H	アリアン 番長H	26,847	-8,872	114.42%	79	0	109	2			4	*		アリアン 番長H	3,578	76.30%	1	2
28	アリアン 番長H	アリアン 番長H	4,791	-1,367	128.53%	0	0	160	1			1			アリアン 番長H	101	30.94%	1	1
29	アリアン 番長H	アリアン 番長H	7,413	-3,763	150.76%	0	0	111	1			6	*		アリアン 番長H	4,636	40.79%	1	1
30	アリアン 番長H	アリアン 番長H	177	195	23.73%	0	0	59	1			1			アリアン 番長H	329	34.65%	1	1
31	アリアン 番長H	アリアン 番長H	1,677	-944	156.29%	0	0	93	1			1			アリアン 番長H	821	35.81%	1	1
32	アリアン 番長H	アリアン 番長H	155	133	11.11%	0	0	53	1			1			アリアン 番長H	92	29.35%	1	1
33	アリアン 番長H	アリアン 番長H	2,449									1			アリアン 番長H	6,787	130.06%	1	1
34	アリアン 番長H	アリアン 番長H	2,449									1			アリアン 番長H	3,195	51.61%	1	1
35	アリアン 番長H	アリアン 番長H	3,999	2,095	47.49%	0	0	211	1			1			アリアン 番長H	1,671	49.28%	1	1
36	アリアン 番長H	アリアン 番長H	1,041	674	35.25%	0	0	320	1			1			アリアン 番長H	3,043	72.03%	1	1
37	アリアン 番長H	アリアン 番長H	9,081	4,353	52.06%	0	0	347	1			1			アリアン 番長H	4,077	138.65%	1	1
平均			6,499	23,139	97.63%				1.87										

右クリック

3

2

全設定コピー
列設定をコピー
過去の設定を検索(全台)
記号集計
条件再
全て再
再クリア

- ① 「明日」が入力エリアとなります。設定、再マーク、記号を入力できます。
- ② 右クリックメニュー1
記号集計・・・再マーク、記号の数を集計します。
条件再・・・登録されている再打ち条件を実施します。
全て再・・・他設定からの打ち変え以外の台に再マークを付けます。
再クリア・・・再マークをクリアにします。
- ③ 右クリックメニュー2
次頁で説明します。

全台設定入力について

■引き続き「全台設定入力」の機能について説明します。

全設定コピー
列設定をコピー
過去の設定を検索(全台)
記号集計
条件再
全て再
再クリア

①

過去設定参照

検索条件
期間: 1ヶ月 3ヶ月 1年
2019/01/28 ~ 2019/02/28
イベント:
出玉率検索: 99.00 % ~ 101.00 %
検索

構成	日付	イベント	平均稼働	売上	粗利	粗利率	S1	S2	S3	S4	S5	S6	計算値	実績値	機種別
○	02/28(木)		8,499	2,665,000	496,576	18.6%	60	66	11	9	4	0	97.15%	97.83%	...
○	02/27(水)	7のつく日	8,959	2,403,000	106,941	4.5%	65	68	3	3	10	1	97.15%	100.51%	...
○	02/26(火)		6,354	2,706,100	644,383	23.8%	81	47	15	5	2	0	97.15%	97.19%	...
○	02/25(月)		6,402	2,440,830	397,602	16.3%	83	58	4	2	2	1	97.15%	98.56%	...
○	02/24(日)		8,051	3,099,000	794,378	25.6%	68	65	3	3	10	1	98.71%	97.75%	...
○	02/23(土)		8,802	3,453,000	1,022,635	29.6%	69	64	3	3	10	1	98.70%	97.24%	...
○	02/22(金)		6,366	2,527,128	519,910	20.6%	76	65	0	7	1	1	97.15%	97.65%	...
○	02/21(木)		6,499	2,665,000	496,576	18.6%	60	66	11	9	4	0	97.15%	97.63%	...
○	02/20(水)		6,343	2,424,000	495,223	20.4%	65	68	3	3	10	1	98.74%	97.83%	...
○	02/19(火)		6,354	2,706,100	644,383	23.8%	81	47	15	5	2	0	97.15%	97.19%	...
○	02/18(月)		6,402	2,440,830	397,602	16.3%	83	58	4	2	2	1	97.15%	98.56%	...
○	02/17(日)	7のつく日 特定日	13,346	3,405,000	-906,362	-26.6%	38	47	38	8	15	4	100.57%	103.24%	...
○	02/16(土)		9,078	3,892,000	659,349	16.9%	73	65	7	2	3	0	98.28%	98.44%	...
○	02/15(金)	年金支給日	6,366	2,527,128	519,910	20.6%	76	65	0	7	1	1	97.15%	97.65%	...
○	02/14(木)		6,499	2,665,000	496,576	18.6%	60	66	11	9	4	0	98.71%	97.63%	...
○	02/13(水)		6,343	2,424,000	495,223	20.4%	65	68	3	3	10	1	97.15%	97.83%	...
○	02/12(火)		6,354	2,706,100	644,383	23.8%	81	47	15	5	2	0	97.15%	97.19%	...
○	02/11(月)		9,095	3,449,000	168,852	4.9%	80	58	7	2	3	0	98.20%	99.98%	...
○	02/10(日)		8,859	3,059,000	531,723	17.4%	79	21	37	1	11	1	99.01%	97.05%	...
○	02/09(土)		9,720	3,740,000	932,786	24.9%	69	62	4	4	10	1	98.73%	97.38%	...
○	02/08(金)	チラシ	6,366	2,527,128	519,910	20.6%	76	65	0	7	1	1	98.27%	97.65%	...
○	02/07(木)	7のつく日	8,839	2,836,500	97,507	3.4%	66	55	21	3	2	3	98.74%	100.69%	...

OK キャンセル

③

過去	2/17(日)			2/18(月)		
機種	稼働	出玉率	設定	設定	*	記号
アメリカン番長H	16,610	100.98%	4	1	1	*
アメリカン番長H	21,179	105.61%	4	1	1	*
アメリカン番長H	18,070	96.31%	2	1	1	*
アメリカン番長H	14,361	104.58%	2	1	1	*
アメリカン番長H	7,133	79.76%	2	1	1	*
アメリカン番長H	20,240	111.45%	4	1	1	*
アメリカン番長H	12,582	103.26%	1	1		
アメリカン番長H	7,122	84.57%	2	1	1	*
アメリカン番長H	11,050	85.87%	2	1	1	*
押忍! 番長8	24,989	97.51%	5	1	1	*
押忍! 番長8	16,497	95.81%	2	1	1	*
押忍! 番長8	18,023	102.14%	2	1	1	*
押忍! 番長8	28,539	122.04%	1	1	1	*
押忍! 番長8	18,163	86.82%	1	1	1	*
押忍! 番長8	24,073	108.35%	2	1	1	*
押忍! 番長8	15,728	89.85%	2	1	1	*
押忍! 番長8	25,931	103.33%	5	1	1	*
押忍! 番長8	21,241	107.57%	2	2		
パズリスカ絆	17,283	96.63%	2	2		
パズリスカ絆	22,564	100.90%	6	1	1	*
パズリスカ絆	17,982	95.08%	2	2		
パズリスカ絆	18,897	140.05%	2	1	1	*
パズリスカ絆	18,530	90.01%	2	2		
パズリスカ絆	19,383	99.59%	2	1	1	*
パズリスカ絆	25,669	111.50%	4	2	*	
パズリスカ絆	19,319	86.20%	2	2		

④

全設定コピー
列設定をコピー
過去の設定を検索(全台)
記号集計
条件再
全て再
再クリア

⑤

- ① 「過去の設定を検索(全台)」は過去の設定を検索できます。
- ② 検索用画面が表示されます。
検索では期間、イベント、店舗の出玉率結果範囲を選択できます。
構成欄では現在と同じ機種構成に○が表示されます。
- ③ 検索条件に合った過去の設定配分が表示されます。
右側の「機種別」ボタンを押すと当日の結果と設定配分が表示されます。
該当日を選択し、OKボタンで④に反映されます。
- ④ 全台設定入力右部分に選択した日付と翌日の設定が表示されます。
- ⑤ 選択された設定を「全台」「列別」でコピーできます。

全台設定入力について

■設定ワンポイント機能について説明します。

■全台設定入力

①

②

■列設定入力

①

②

- ① ○もしくは色が変わっている箇所を押すと、その台番機種の「設定ワンポイント」が②に表示されます。
- ② 設定ワンポイントは簡単な機種特性を表示するものです。
サイトのリンク先が貼られているので、詳細はそちらをご覧ください。

各列設定入力について

■ ここでは、「各列設定入力」の機能について説明します。

右クリック

設定振分(過去3日の稼働の低い順に高設定をいれる)
設定振分(過去3日の出玉率の低い順に高設定をいれる)
設定回数表示
過去の設定
条件再
全て再
再クリア

- ① 予測詳細…次頁参照。
集計条件…初期設定で設定した各項目の集計期間を表示します。
列…列グラフを表示します。
機種…機種グラフを表示します。
再条件…自動で再打ちする条件を最終ゲーム数と出玉率の範囲で設定します。
機種切替や入力した条件をクリアすることも可能です。

- ② 表示されている項目を「初期設定」で設定した期間分表示します。
- ③ 「明日」が入力エリアとなります。設定、再マーク、記号を入力できます。
- ④ 切替用の情報表示エリアとなります。
- ⑤ 列切替ボタンです。左側にある機種名をクリックして切り替える事もできます。
- ⑥ 右クリックメニュー
設定振分…現在の設定配分を過去3日間で「稼働の低い順」「出玉率の低い順」から高い設定を入れるように並び替えます。
設定回数表示…④に設定回数情報を表示します。
過去設定…次頁参照
全て再…他設定からの打ち変え以外の台に再マークを付けます。
再クリア…再マークをクリアにします。

各列設定入力について

■前頁①「予測詳細」と⑥「過去設定」機能について説明します。

■予測詳細

稼働予測詳細【1:アメリカン番長HEY! 鏡:9台】

台番	プレート	増減	明日		稼働予測	設定	両打	記号	コ単	明日の設定					
			増減	稼働1						稼働2	台売	台稼	出率予測	OUT	差枚数
1	札	-	-	9,778	9,778	9,778	2	A	1.97	0.26	19,263	2,516	99.57%	9,796	42
2	-	-	-	13,037	13,037	13,037	4	B	1.22	-0.78	15,905	-9,461	104.61%	13,698	-601
3	-	-	-	20,000	20,000	20,000	6	C	0.45	-1.80	8,600	-36,055	110.13%	22,026	-2,026
4	-	-	-	9,778	9,778	9,778	2	D	1.97	0.26	19,263	2,516	99.57%	9,796	42
5	-	-	-	9,778	9,778	9,778	2	E	1.97	0.26	19,263	2,516	99.57%	9,796	42
6	-	-	-	9,778	9,778	9,778	2	F	1.97	0.26	19,263	2,516	99.57%	9,796	42
7	-	-	-	13,037	13,037	13,037	4	H	1.22	-0.78	15,905	-9,461	104.61%	13,698	-601
8	-	-	-	13,037	13,037	13,037	4	M	1.22	-0.78	15,905	-9,461	104.61%	13,698	-601
9	-	-	-	9,778	9,778	9,778	2	L	1.97	0.26	19,263	2,516	99.57%	9,796	42
合計						12,000	9.11		1.55	-0.59	16,959	-5,769	103.35%	12,402	-8,619

※1 稼働1は設定による増減を適用した値。
 ※2 プレート、レイアウトの増減を適用した値

任意入力エリア 採用 閉じる

- ① 稼働修正をおこなう入力エリアです。
入力した稼働が優先され初期設定の設定比率で再計算されます。
- ② 設定ボタンを押すと配分された設定が表示され右横の入力エリアで一括登録が可能です。

■過去設定

設定部分(過去3日の稼働の低い値に高設定をいれる)
 設定部分(過去3日の出玉率の低い値に高設定をいれる)
 設定回数表示
 過去の設定
 条件再
 全て再
 再クリア

①

過去の設定実績【1:アメリカン番長HEY! 鏡:9台】

検索条件
 期間: 1ヶ月 3ヶ月 1年 2019/01/28 ~ 2019/02/28 検索
☐ 曜日:
☐ イベント:
☐ 出玉率範囲: 99.00% ~ 101.00%

日付	列	IN	OUT	出玉率	設定平均	イベント
02/28 木	1	5,647	5,194	92.0%	2.0	
02/27 水	1	20,387	21,633	106.1%	2.0	7のつく日
02/26 火	1	6,531	6,427	98.4%	1.0	
02/25 月	1	6,789	6,995	103.0%	1.0	
02/24 日	1	7,317	7,099	97.0%	2.0	
02/23 土	1	9,313	9,164	98.4%	2.0	
02/22 金	1	7,021	6,702	95.5%	1.0	
02/21 木	1	5,647	5,194	92.0%	2.0	
02/20 水	1	6,652	6,454	97.0%	2.0	
02/19 火	1	6,531	6,427	98.4%	1.0	
02/18 月	1	6,789	6,995	103.0%	1.0	
02/17 日	1	14,261	14,257	100.0%	2.6	7のつく日 特定日
02/16 土	1	7,468	7,694	103.0%	1.0	
02/15 金	1	7,021	6,702	95.5%	1.0	年金支給日
02/14 木	1	5,647	5,194	92.0%	2.0	
02/13 水	1	6,652	6,454	97.0%	2.0	
02/12 火	1	6,531	6,427	98.4%	1.0	
02/11 月	1	8,147	8,394	103.0%	1.0	
02/10 日	1	7,793	7,373	94.6%	1.0	

列実績
 台番 IN 出玉率 設定
 1 16,610 101.0% 4
 2 21,179 105.6% 4
 3 18,070 96.3% 2
 4 14,361 104.6% 2
 5 7,133 79.8% 2
 6 20,240 111.4% 4
 7 12,582 103.3% 1
 8 7,122 84.6% 2
 9 11,050 85.9% 2

列設定ヘコピー

② ③ ④

- ① 「過去の設定」は列条件で過去の設定を検索できます。
- ② 検索用画面が表示されます。
検索では期間、曜日、イベント、店舗の出玉率結果範囲を選択できます。
- ③ 検索条件に合った実績情報と④に設定配分が表示されます。
- ④ 列設定ヘコピーボタンを押すと翌日の設定ヘコピーされます。

全台設定入力や各列設定入力とは自動リンクしておらず、機種別稼働予測は反映されるものの、操作性重視の独立したシミュレーション機能となっております。

- ① 列／機種切替・・・列と機種を切り替えます。
稼働予測表示・・・各機種の設定別稼働を表示します。
全て1・・・全台ALL1にします。
設定へ反映・・・機種別シミュレーションでの配分を反映します。
※反映しなければデータは保存されません。
また、設定表にも反映されません。
設定からコピー・・・全台設定入力や各列設定入力の設定をコピーします。
Excelへ出力・・・Excelファイルを生成します。
- ② 設定入力エリアになります。

保存・設定表作成 -完了- 画面について

■設定分析の最終工程、設定表作成、変更の破棄と保存方法について説明します。

Mode Master Pro 【0213:デモ店舗】 分析日:2019年02月28日(木)

ファイル(F)

①

No	列名	機種	台番		設定		機種	台番		設定	
			本日	明日	本日	明日		本日	明日		
1	アメリカン番長HEY! 鏡(9)	アメリカン番長HEY! 鏡	1	2	2		アレックス	76	1	2	*
2	押忍! 番長(9)		2	2	4	*	クランキーセレブレーション	77	1	2	*
3	パジリスカ絆(9)		3	2	6	*	不二子 TYPE A+	78	1	2	*
4	ミリオンゴッド-神々の凱旋-(12)		4	2	2		ハナビ マットブラックver.	79	1	1	
5	北斗の拳 転生の章(9)		5	2	2			80	1	1	
6	魔法少女まどか☆マギカ(9)	6	2	2				81	1	2	*
7	モンスタハンター 月下番楽(9)	7	2	4	*			82	1	2	*
8	パチスロ聖闘士星矢 海皇覚醒Special(6)	8	2	4	*			83	1	2	*
9	ディスクアップ(6)	9	2	2				84	1	2	*
10	バラエティー(12)	10	1	5	*			85	2	3	*
11	ニューバリス-SPⅡ(2)	11	2	2				86	2	5	*
12	アレックス(2)	12	1	2	*			87	2	3	*
13	クランキーセレブレーション(2)	13	2	2				88	2	3	*
14	不二子 TYPE A+(2)	14	1	5	*			89	2	3	*
15	ハナビ マットブラックver(4)	15	1	5	*			90	2	5	*
16	アイムジャグラー EX AE(12)	16	1	5	*			91	2	3	*
17	マイジャグラー IV(12)	17	1	2	*			92	2	5	*
18	マイジャグラー III(12)	18	2	2				93	2	4	*
19	ゴーゴージャグラー KK(12)	19	2	2				94	2	4	*
20	ファンキージャグラー(9)	20	1	2	*			95	2	3	*
21	スーパミラクルジャグラー(9)	21	2	2				96	2	3	*
		22	1	2	*			97	2	3	*
		23	2	6	*			98	2	5	*
		24	1	4	*			99	2	3	*
		25	2	2				100	2	3	*
		26	1	2	*			101	2	2	
		27	2	4	*			102	3	2	*
		28	1	1				103	2	4	*
		29	1	6	*			104	2	3	*
		30	1	1				105	2	2	
		31	1	1				106	4	5	*
		32	1	1				107	2	3	*
		33	1	1				108	2	2	
		34	1	1				109	2	3	*
		35	1	1				110	2	5	*
		36	1	1				111	2	4	*
		37	1	1				112	2	3	*
		38	1	1				113	2	2	
		39	1	1				114	2	4	*
		40	1	3	*			115	2	3	*
		41	1	2	*			116	2	2	

②

設定表作成 ☒ Excel ☐ PDF

③

変更破棄 保存

- ① 設定一覧表 : 本日、明日の設定一覧を表示しております。
- ② Excel 出力 : エクセル、またはPDFで設定表を出力します。
出力先は初期設定で変更できます。
- ③ 変更破棄・保存 : 変更内容の破棄、変更内容の保存をおこないます。

入替え予約について

■入替え予約は、エクセルファイルにて編集したファイルをインポートすることで登録することができます。ここでは、画面の説明とエクセルファイルの編集方法を説明します。

No	開始日	終了日	日数
155	19/04/01	-	
154	19/01/01	19/03/31	90
153	18/12/07	18/12/31	25
152	18/11/01	18/12/06	36
151	18/10/31	18/10/31	1
150	18/08/31	18/10/30	61
149	18/07/26	18/08/30	36
148	18/07/19	18/07/25	7
147	18/07/02	18/07/18	17
146	18/06/26	18/07/01	6
145	18/06/25	18/06/25	1
144	18/06/18	18/06/24	7
143	18/06/04	18/06/17	14
142	18/05/28	18/06/03	7
141	18/05/26	18/05/27	2
140	18/05/21	18/05/25	5
139	18/05/07	18/05/20	14
138	18/04/28	18/05/06	9
137	18/04/27	18/04/27	1
136	18/04/16	18/04/26	11
135	18/04/09	18/04/15	7
134	18/04/08	18/04/08	1
133	18/04/07	18/04/07	1
132	18/04/04	18/04/06	3
131	18/04/02	18/04/03	2
130	18/03/19	18/04/01	14
129	18/03/16	18/03/18	3
128	18/03/11	18/03/15	5
127	18/02/19	18/03/10	20

台番	BAN	機種	機種名	列	機種
1	abk4	ABK	アメリカン番長HEY! 鏡		
2	abk5	ABK	アメリカン番長HEY! 鏡		
3	abk6	ABK	アメリカン番長HEY! 鏡		
4	abk7	ABK	アメリカン番長HEY! 鏡		
5	abk8	ABK	アメリカン番長HEY! 鏡	1	1
6	abk9	ABK	アメリカン番長HEY! 鏡		
7	abk10	ABK	アメリカン番長HEY! 鏡		
8	abk11	ABK	アメリカン番長HEY! 鏡		
9	abk12	ABK	アメリカン番長HEY! 鏡		
10	ob34	OB3	押忍! 番長3		
11	ob35	OB3	押忍! 番長3		
12	ob36	OB3	押忍! 番長3		
13	ob37	OB3	押忍! 番長3		
14	ob38	OB3	押忍! 番長3	2	2
15	ob39	OB3	押忍! 番長3		
16	ob310	OB3	押忍! 番長3		
17	ob311	OB3	押忍! 番長3		
18	ob312	OB3	押忍! 番長3		
19	ba36	BA3	バジリスク絆		
20	ba37	BA3	バジリスク絆		
21	ba38	BA3	バジリスク絆		
22	ba39	BA3	バジリスク絆		
23	ba310	BA3	バジリスク絆	3	3
24	ba311	BA3	バジリスク絆		
25	ba312	BA3	バジリスク絆		
26	ba313	BA3	バジリスク絆		
27	ba314	BA3	バジリスク絆		

① 入替スケジュール : 入替え登録をおこなった履歴を表示します。

② Excel 出力 : 新規入替Excel出力 ⇒ 新しく入替え登録をおこなう為のエクセルファイルを出力します。

修正用Excel出力 ⇒ 既に登録済みの入替え情報を修正、編集する為のエクセルファイルを出力します。

入替Excel入力 ⇒ 作成したエクセルファイルをインポートし、スケジュールを更新します。

③ 入替え内容詳細 : ①入替えスケジュールを選択すると、登録された入替え内容の詳細を確認できます。新台 ⇒ 赤色 移動台 ⇒ 青色

入替え予約について

■出力された入替え予約用エクセルファイルの編集方法を説明します。

	A	B	C	D	E	F	G	H	I	J	K
1		入替No	156			店舗コード	0213				
2	①	入替日	2019/1/6		②	店舗名	デモ店舗				
3											
4	画面番号	列番号	列名称	台番	旧台番	新コード	機種名	③	旧台番	旧コード	旧機種
5	1	1	バラエティー1	1	1	BA3	パジリスク絆				
6	1	1	バラエティー1	2	2	OB3	押忍！番長3				
7	1	1	バラエティー1	3	3	GDG	ミリオンゴッド-神々の凱旋-				
8	1	1	バラエティー1	4	4	MJ3	マイジャグラーIII				
9	1	1	バラエティー1	5	5	JKK	ゴーゴージャグラーKK				
10	1	1	バラエティー1	6	6	AGX	アナザーゴッドハーデス-奪われたZEUSver.-				
11	1	1	バラエティー1	7	7	ABK	アメリカン番長HEY！鏡				
12	1	1	バラエティー1	8	8	OK3	沖ドキ！-30				
13	1	1	バラエティー1	9	9	MJ4	マイジャグラーIV				
14	1	1	バラエティー1	10	10	FKJ	ファンキージャグラー				
15	1	1	バラエティー1	11	11	MMQ	魔法少女まどか☆マギカ				
16	1	1	バラエティー1	12	12	MO2	魔法少女まどか☆マギカ2				
17	1	1	バラエティー1	13	13	NKT	ニューアムジャグラーEX-KT				
18	1	1	バラエティー1	14	14	IEK	アムジャグラーEX AE-KT				
19	1	1	バラエティー1	15	15	SMJ	スノーミラクルジャグラー				
20	1	1	バラエティー1	16	16	HV2	ハッピージャグラーVII				
21	1	1	バラエティー1	17	17	DSK	ディスクアップ				
22	1	1	バラエティー1	18	18	IAE	アムジャグラーEX AE				
23	1	1	バラエティー1	19	19	MHG	モンスターハンター月下雷鳴				
24	1	1	バラエティー1	20	20	OSB	押忍！サラリーマン番長				
25	1	1	バラエティー1	21	21	VSS	バーサス				
26	1	1	バラエティー1	22	22	HMB	ハナビ マットブラックver.				
27	1	1	バラエティー1	23	23	GK3	グレートキングハナハナ-30				
28	1	1	バラエティー1	24	24	HZA	北斗の拳 転生の章				
29	1	1	バラエティー1	25	25	STK	聖闘士星矢 海皇覚醒				
30	1	1	バラエティー1	26	26	CG2	コードギアス 反逆のルルーシュR2				
31	1	2	バラエティー2	27	27	87B	HANABI				

① 入替日

: 入替えの日程を記載します。表記例 ⇒ “2019/1/6”

※開店前に店休を挟む場合は店休日初日を記載して下さい。

② 旧台番

: 「新台」、「移動」、「変更なし」を指定します。

空白 ⇒ 新台

移動元台番を入力 ⇒ 移動

台番と同じ値を入力 ⇒ 変更なし

③ 新コード、機種名

: 新台、移動時は「新コード」、「機種名」を変更します。

「新コード」、「機種名」は「機種マスタ」シートから検索できます。

Code、機種名を
コピーして「新コード」、
「機種名」に貼り付け
ます。

	A	B	C
	Code	機種名	メーカー
1	MJH	孫悟空 土曜の咆哮	パナソニック
2	227	GTザクザク七福神	山崎
3	OSD	おそ松さん〜響〜	ディ・ライト
4	AHY	アナザーハナビ弥生ちゃん	ユニバーサル
5	REO	Re:ゼロから始める異世界生活	大都技研
6	G12	G1 優勝倶楽部2	コナミアミューズメント
7	ADA	A-SLOT DARTSLIVE	銀座
8	NDC	ニューノルサーDX 〜チェリーバージョン〜	山崎
9	MPL	MillionRoulette(ミリオンルーレット)	コナミアミューズメント
10	SMK	島流	平和
11	SBH	戦国BASARA HEROES PARTY	エンターライズ
12	FON	フォーバーウィーンII	ビズティ
13	HK		
14	SM		
15	48		
16	SK		
17	SK		
18	AG		
19	LV		
20	K4		
21	SR		
22	DC		
23	KH		
24	MG		
25	DD		
26	BTP	バイオハザード INTO THE PANIC	スライキー
27	CTT	機転！(義経と女将)満山家	コナミアミューズメント

Ctrl + F
検索

ライブラリについて

- ホーム画面より「ライブラリ」を選択することで、レポート出力を目的とした様々な機能をご利用いただけます。ここではライブラリに実装されている機能について説明します。

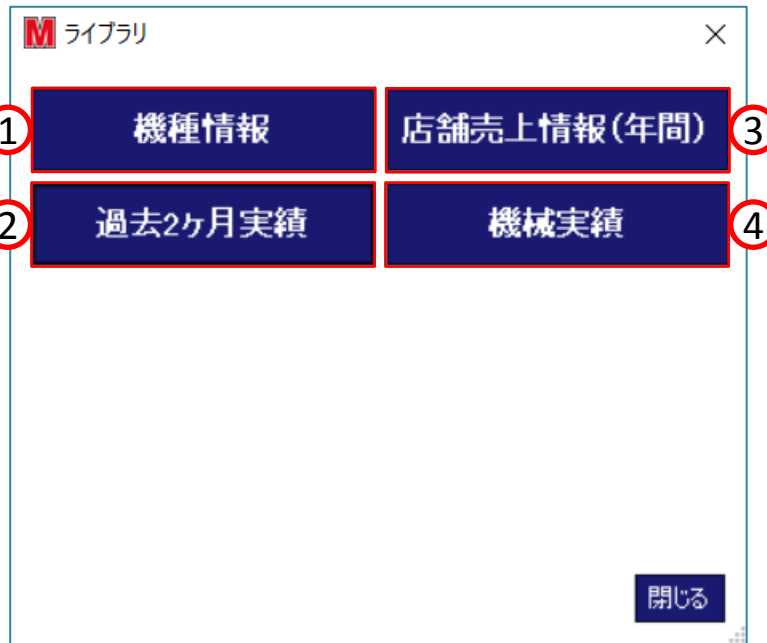

- ① 機種情報 : 出玉率、平均IN枚数による自店舗とDB全体の値を比較します。
 ② 過去2ヶ月実績(年間) : 月毎の稼動枚数と出玉率による実績を比較します。
 ③ 店舗売上情報 : 月毎に自店舗の売上、粗利情報を比較します。
 ④ 機械実績 : 機種毎の実績を一覧で表示します。

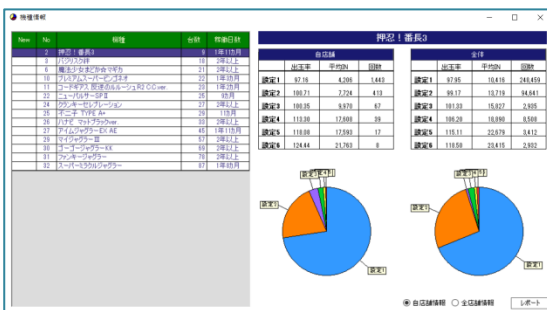

< 機種情報 >

店舗売上情報

今年(2019年)

前年(2018年)

前年比(2018年 - 2019年)

月	台数	文通枚数	稼働	売上	粗利	粗利率	台価	台稼	コイン稼働	コイン粗利	出玉率	営業日数
1月	150	0	645	0	0	0	0	0	0.00	0.00	100.0%	21
2月	150	5.5	7,515	79,361,732	13,823,329	17.4%	18,081	3,291	2.51	0.44	98.6%	20
3月												
4月												
5月												
6月												
7月												
8月												
9月												
10月												
11月												
12月												
平均			3.31%	39,650,668	6,911,864	17.4%	8,961	1,582	2.29	0.40	99.9%	30
合計				79,361,732	13,823,329							59

10月 - 11月

12月 - 1月

2月 - 3月

4月 - 5月

6月 - 7月

8月 - 9月

10月 - 11月

12月 - 1月

2月 - 3月

4月 - 5月

6月 - 7月

8月 - 9月

10月 - 11月

12月 - 1月

2月 - 3月

4月 - 5月

6月 - 7月

8月 - 9月

10月 - 11月

12月 - 1月

2月 - 3月

4月 - 5月

6月 - 7月

8月 - 9月

10月 - 11月

12月 - 1月

2月 - 3月

4月 - 5月

6月 - 7月

8月 - 9月

10月 - 11月

12月 - 1月

2月 - 3月

4月 - 5月

6月 - 7月

8月 - 9月

10月 - 11月

12月 - 1月

2月 - 3月

4月 - 5月

6月 - 7月

8月 - 9月

10月 - 11月

12月 - 1月

2月 - 3月

4月 - 5月

6月 - 7月

8月 - 9月

10月 - 11月

12月 - 1月

2月 - 3月

4月 - 5月

6月 - 7月

8月 - 9月

10月 - 11月

12月 - 1月

2月 - 3月

4月 - 5月

6月 - 7月

8月 - 9月

10月 - 11月

12月 - 1月

2月 - 3月

4月 - 5月

6月 - 7月

8月 - 9月

10月 - 11月

12月 - 1月

2月 - 3月

4月 - 5月

6月 - 7月

8月 - 9月

10月 - 11月

12月 - 1月

2月 - 3月

4月 - 5月

6月 - 7月

8月 - 9月

10月 - 11月

12月 - 1月

2月 - 3月

4月 - 5月

6月 - 7月

8月 - 9月

10月 - 11月

12月 - 1月

2月 - 3月

4月 - 5月

6月 - 7月

8月 - 9月

10月 - 11月

12月 - 1月

2月 - 3月

4月 - 5月

6月 - 7月

8月 - 9月

10月 - 11月

12月 - 1月

2月 - 3月

4月 - 5月

6月 - 7月

8月 - 9月

10月 - 11月

12月 - 1月

2月 - 3月

4月 - 5月

6月 - 7月

8月 - 9月

10月 - 11月

12月 - 1月

2月 - 3月

4月 - 5月

6月 - 7月

8月 - 9月

10月 - 11月

12月 - 1月

2月 - 3月

4月 - 5月

6月 - 7月

8月 - 9月

10月 - 11月

12月 - 1月

2月 - 3月

4月 - 5月

6月 - 7月

8月 - 9月

10月 - 11月

12月 - 1月

2月 - 3月

4月 - 5月

6月 - 7月

8月 - 9月

10月 - 11月

12月 - 1月

2月 - 3月

4月 - 5月

6月 - 7月

8月 - 9月

10月 - 11月

12月 - 1月

2月 - 3月

4月 - 5月

6月 - 7月

8月 - 9月

10月 - 11月

12月 - 1月

2月 - 3月

4月 - 5月

6月 - 7月

8月 - 9月

10月 - 11月

12月 - 1月

2月 - 3月

4月 - 5月

6月 - 7月

8月 - 9月

10月 - 11月

12月 - 1月

2月 - 3月

4月 - 5月

6月 - 7月

8月 - 9月

10月 - 11月

12月 - 1月

2月 - 3月

4月 - 5月

6月 - 7月

8月 - 9月

10月 - 11月

12月 - 1月

2月 - 3月

4月 - 5月

6月 - 7月

8月 - 9月

10月 - 11月

12月 - 1月

2月 - 3月

4月 - 5月

6月 - 7月

8月 - 9月

10月 - 11月

12月 - 1月

2月 - 3月

4月 - 5月

6月 - 7月

8月 - 9月

10月 - 11月

12月 - 1月

2月 - 3月

4月 - 5月

6月 - 7月

8月 - 9月

10月 - 11月

12月 - 1月

2月 - 3月

4月 - 5月

6月 - 7月

8月 - 9月

10月 - 11月

12月 - 1月

2月 - 3月

4月 - 5月

6月 - 7月

8月 - 9月

10月 - 11月

12月 - 1月

2月 - 3月

4月 - 5月

6月 - 7月

8月 - 9月

10月 - 11月

12月 - 1月

2月 - 3月

4月 - 5月

6月 - 7月

8月 - 9月

10月 - 11月

12月 - 1月

2月 - 3月

4月 - 5月

6月 - 7月

8月 - 9月

10月 - 11月

12月 - 1月

2月 - 3月

4月 - 5月

6月 - 7月

8月 - 9月

10月 - 11月

12月 - 1月

2月 - 3月

4月 - 5月

6月 - 7月

8月 - 9月

10月 - 11月

12月 - 1月

2月 - 3月

4月 - 5月

6月 - 7月

8月 - 9月

10月 - 11月

12月 - 1月

2月 - 3月

4月 - 5月

6月 - 7月

8月 - 9月

10月 - 11月

12月 - 1月

2月 - 3月

4月 - 5月

6月 - 7月

8月 - 9月

10月 - 11月

12月 - 1月

2月 - 3月

4月 - 5月

6月 - 7月

8月 - 9月

10月 - 11月

12月 - 1月

2月 - 3月

4月 - 5月

6月 - 7月

8月 - 9月

10月 - 11月

12月 - 1月

2月 - 3月

4月 - 5月

6月 - 7月

8月 - 9月

10月 - 11月

12月 - 1月

2月 - 3月

4月 - 5月

6月 - 7月

8月 - 9月

10月 - 11月

12月 - 1月

2月 - 3月

4月 - 5月

6月 - 7月

8月 - 9月

10月 - 11月

12月 - 1月

2月 - 3月

4月 - 5月

6月 - 7月

8月 - 9月

10月 - 11月

12月 - 1月

2月 - 3月

4月 - 5月

6月 - 7月

8月 - 9月

10月 - 11月

12月 - 1月

2月 - 3月

4月 - 5月

6月 - 7月

8月 - 9月

10月 - 11月

12月 - 1月

2月 - 3月

4月 - 5月

6月 - 7月

8月 - 9月

10月 - 11月

12月 - 1月

2月 - 3月

4月 - 5月

6月 - 7月

8月 - 9月

10月 - 11月

12月 - 1月

2月 - 3月

4月 - 5月

6月 - 7月

8月 - 9月

10月 - 11月

12月 - 1月

2月 - 3月

4月 - 5月

6月 - 7月

8月 - 9月

10月 - 11月

12月 - 1月

2月 - 3月

4月 - 5月

6月 - 7月

8月 - 9月

10月 - 11月

12月 - 1月

2月 - 3月

4月 - 5月

6月 - 7月

8月 - 9月

10月 - 11月

12月 - 1月

2月 - 3月

4月 - 5月

6月 - 7月

8月 - 9月

10月 - 11月

12月 - 1月

2月 - 3月

4月 - 5月

6月 - 7月

8月 - 9月

10月 - 11月

12月 - 1月

2月 - 3月

4月 - 5月

6月 - 7月

8月 - 9月

10月 - 11月

12月 - 1月

2月 - 3月

4月 - 5月

6月 - 7月

8月 - 9月

10月 - 11月

12月 - 1月

2月 - 3月

4月 - 5月

6月 - 7月

8月 - 9月

10月 - 11月

12月 - 1月

2月 - 3月

4月 - 5月

6月 - 7月

8月 - 9月

10月 - 11月

12月 - 1月

2月 - 3月

4月 - 5月

6月 - 7月

8月 - 9月

10月 - 11月

12月 - 1月

2月 - 3月

4月 - 5月

6月 - 7月

8月 - 9月

10月 - 11月

12月 - 1月

2月 - 3月

4月 - 5月

6月 - 7月

8月 - 9月

10月 - 11月

12月 - 1月

2月 - 3月

4月 - 5月

6月 - 7月

8月 - 9月

10月 - 11月

12月 - 1月

2月 - 3月

4月 - 5月

6月 - 7月

8月 - 9月

10月 - 11月

12月 - 1月

2月 - 3月

4月 - 5月

6月 - 7月

8月 - 9月

10月 - 11月

12月 - 1月

2月 - 3月

4月 - 5月

6月 - 7月

8月 - 9月

10月 - 11月

12月 - 1月

2月 - 3月

4月 - 5月

6月 - 7月

8月 - 9月

10月 - 11月

12月 - 1月

2月 - 3月

4月 - 5月

6月 - 7月

8月 - 9月

10月 - 11月

12月 - 1月

2月 - 3月

4月 - 5月

6月 - 7月

8月 - 9月

10月 - 11月

12月 - 1月

2月 - 3月

4月 - 5月

6月 - 7月

8月 - 9月

10月 - 11月

12月 - 1月

2月 - 3月

4月 - 5月

6月 - 7月

8月 - 9月

10月 - 11月

12月 - 1月

2月 - 3月

4月 - 5月

6月 - 7月

8月 - 9月

10月 - 11月

12月 - 1月

2月 - 3月

4月 - 5月

6月 - 7月

8月 - 9月

10月 - 11月

12月 - 1月

2月 - 3月

4月 - 5月

6月 - 7月

8月 - 9月

10月 - 11月

12月 - 1月

2月 - 3月

4月 - 5月

6月 - 7月

8月 - 9月

10月 - 11月

12月 - 1月

2月 - 3月

4月 - 5月

6月 - 7月

8月 - 9月

10月 - 11月

12月 - 1月

2月 - 3月

4月 - 5月

6月 - 7月

8月 - 9月

10月 - 11月

12月 - 1月

2月 - 3月

4月 - 5月

6月 - 7月

8月 - 9月

10月 - 11月

12月 - 1月

2月 - 3月

4月 - 5月

6月 - 7月

8月 - 9月

10月 - 11月

12月 - 1月

2月 - 3月

4月 - 5月

6月 - 7月

8月 - 9月

10月 - 11月

12月 - 1月

2月 - 3月

4月 - 5月

6月 - 7月

8月 - 9月

10月 - 11月

12月 - 1月

2月 - 3月

4月 - 5月

6月 - 7月

< 店舗売上情報 >

機種名	台数	稼働枚数	稼働率	売上	粗利	粗利率	売上/稼働	粗利/稼働	出玉率	稼働日数
アミューズメントマシン	10	100,000	1	10,000	1,000	10.0%	1,000	100	100.0%	10
パチンコ	10	100,000	1	10,000	1,000	10.0%	1,000	100	100.0%	10
パチスロ	10	100,000	1	10,000	1,000	10.0%	1,000	100	100.0%	10
その他	10	100,000	1	10,000	1,000	10.0%	1,000	100	100.0%	10
合計	40	400,000	4	40,000	4,000	10.0%	4,000	400	100.0%	40

< 過去2ヶ月実績(年間) >

機種名	台数	稼働枚数	稼働率	売上	粗利	粗利率	売上/稼働	粗利/稼働	出玉率	稼働日数
アミューズメントマシン	10	100,000	1	10,000	1,000	10.0%	1,000	100	100.0%	10
パチンコ	10	100,000	1	10,000	1,000	10.0%	1,000	100	100.0%	10
パチスロ	10	100,000	1	10,000	1,000	10.0%	1,000	100	100.0%	10
その他	10	100,000	1	10,000	1,000	10.0%	1,000	100	100.0%	10
合計	40	400,000	4	40,000	4,000	10.0%	4,000	400	100.0%	40

< 機械実績 >